

# A JEDREZ

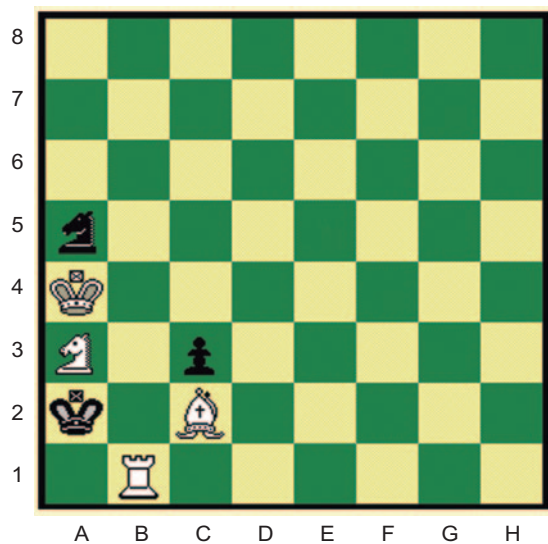

Juegan BLANCAS. Mate en 2

# C RUCIGRAMA BLANCO

## HORIZONTALES.-

1: Achares.- 2: Emparéjelos.- 3: Nombre de varón (PI).- 4: Persistencia, continuación.- 5: Al revés, habitante de Nueva Zelanda. Peldaño.- 6: Al revés, preposición. Al revés, descender. Acudid.- 7: Herido, agraviado. Porción de curva.- 8: Conjunción. Pelea. Isla griega.- 9: Dícese de cualquier habitante del globo terrestre con respecto a otro que more en lugar diametralmente opuesto (PI).- 10: Predices, vaticinas.- 11: Nombre de mujer (PI).

## VERTICALES.-

1: Firmamento.- 2: Privación o disminución de la facultad de oír.- 3: Que tiene el pelo blanco. Cura.- 4: Vasija grande de barro. Adjetivo posesivo.- 5: Aprecia. Federación, alianza.- 6: Al revés, labor en hueco sobre metales preciosos, rellena con un esmalte negro. Ciudad de Rajasthan (India).- 7: Al revés, aguachínalo. Tuesta.- 8: Al revés, gabán (PI). Concedes.- 9: Cierta bebida. Estuario (PI).- 10: Cruels, despiadados.- 11: Donados, cedidos.

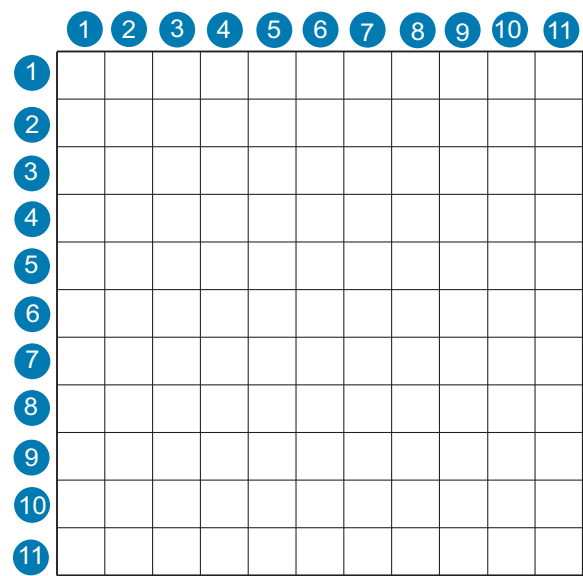

Este crucigrama tiene 31 cuadros negros

# S OPA DE LETRAS



Buscar 10 FRUTAS DEL BOSQUE

# K AKURO

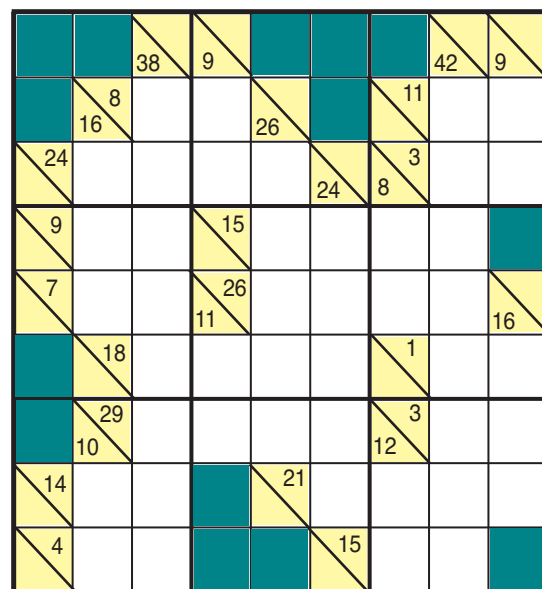

Rellene las casillas en blanco con números que pueden ir de 1 al 9, tanto vertical como horizontalmente, pero que nunca deben repetirse. La suma de esos números debe dar los valores que se indican.

# D OBLE CARACOL

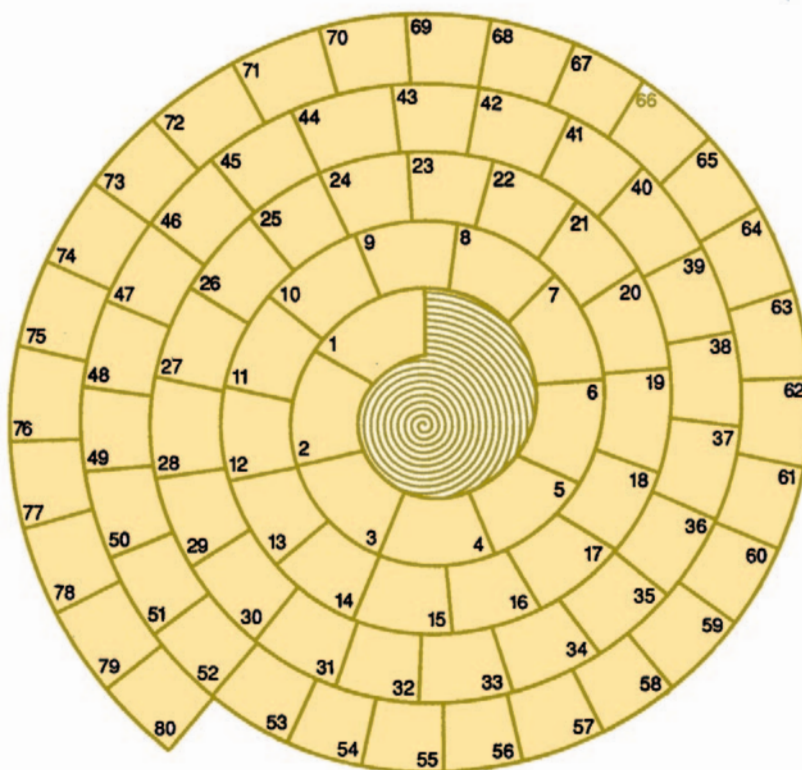

Partiendo de la casilla número 1 del centro, escribir las palabras correspondientes a las definiciones A, hasta llegar al número 80. Después, partiendo de la casilla 80, escribir hacia atrás las palabras correspondientes a las definiciones B, hasta llegar al número 1.

**A:** 1-5: Río asturiano.- 6-12: Cierta mueble.- 13-20: Pieza redonda que, a modo de tapadera, sirve para cerrar ciertas aberturas, como las de las agallas de los peces.- 21-26: Timorato.- 27-33: Molusco cefalópodo.- 34-36: Demostrativo.- 37-42: Rincón, parte.- 43-48: Cierta plato italiano.- 49-56: Puente, viaducto.- 57-63: Apreciar.- 64-68: Ciudad de Rusia.- 69-75: Haz, brazada.- 76-80: Cierta plato (PI).

**B:** 80-76: Molusco gasterópodo (PI).- 75-72: Adverbio de lugar.- 71-66: Deambulase.- 65-62: Tuessta.- 61-59: Papel.- 58-54: Garantice mediante aval.- 53-51: Nivel.- 50-45: Arreglas.- 44-38: Apartara.- 37-34: Actitud afectada.- 33-29: Bifurcación.- 28-24: Limita.- 23-20: Cubierta del motor del automóvil.- 19-15: Se beneficie, se aproveche.- 14-11: Orificio en la piel.- 10-7: Entrégale.- 6-1: Cuencas, vaguadas.

# S OLCUCIONES

## AJEDREZ SOPA

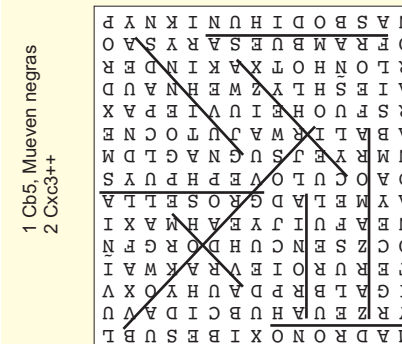

## DOBLE CARACOL

**A:** 1-5: Sella.- 6-12: Velador.- 13-20: Opéculo.- 21-26: Pacato.- 27-33: Calamar.- 34-36: Eso.- 37-42: Paraje.- 43-48: Lasaña.- 49-56: Pasa.- 57-63: Valorar.- 64-68: Odesa.- 69-75: Gavilla.- 76-80: Sopas.  
**B:** 80-76: Sapos.- 75-72: Allí.- 71-66: Vagase.- 65-62: Dora.- 61-59: Rol.- 58-54: Avale.- 53-51: Ras.- 50-45: Apartas.- 44-38: Alejara.- 37-34: Pose.- 33-29: Ramal.- 28-24: Acota.- 23-20: Capó.- 19-15: Lucre.- 14-11: Poró.- 10-7: Dale.- 6-1: Valles.

## KAKURO

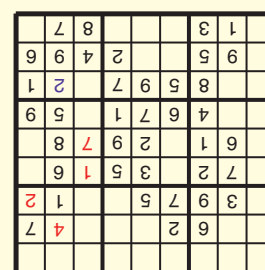

## CRUCIGRAMA BLANCO

**HORIZONTALES.-** 1: Celos.- 2: Casellos.- 3: Santiagos.- 4: Continuidad.- 5: roalm, Grada.- 6: ed, rajab, ld.- 7: Leso, Arco.- 8: Ora, Lid, los.- 9: Antipodas.- 10: Anguras.- 11: Saras.  
**VERTICALES.-** 1: Cielo.- 2: Sordera.- 3: Cano. Sana.- 4: Cantaro, Tus.- 5: Estima, Liga.- 6: lein, Jaiup.- 7: olangu, Dora.- 8: sogrba, Das.- 9: Soda, Rias.- 10: Sádicos.- 11: Dados.  
Se señalan a continuación los cuadros negros:  
Fila 1, columnas 1, 2, 3, 9, 10, 11; fila 2, columnas 1, 2, 10, 11; fila 3, columnas 5, 6, 7, 8, 9, 10, 11; fila 4, columnas 4, 8; fila 5, columnas 1, 11; fila 6, columna 6; fila 7, columna 3; fila 8, columna 5; fila 9, columna 2; fila 10, columna 1; fila 11, columna 1, 2, 3, 9, 10, 11.